枣庄市生态环境局峄城分局

关于省环保督察热线20230302-1号信访转办件办理情况的报告

省环境保护督察工作领导小组办公室：

接到省环保督察热线20230302-1号信访转办件后，我局高度重视，立即进行办理。现将有关情况汇报如下：

一、交办信访问题基本情况

峨山镇前利增村，村北枣庄市君奥木业有限公司，无环评手续，燃烧锅炉排放浓烟，污染环境，使用胶水气味刺鼻，噪音扰民，粉尘污染严重。

二、问题属实情况

属实。

三、调查核实情况

经核实，枣庄市君奥木业有限公司、枣庄市森奥木业有限公司位于峨山镇前利增村西北、利增山东侧，法人代表为前利增村民刘毅，主要从事木材加工和销售，产品为热压板材。公司未取得环评批复和验收。

四、处理整改情况

接到信访后，枣庄市生态局峄城分局根据属地管理原则，函告峨山镇，接到通知后，2023年3月2日峨山镇分管领导

CS 扫描全能王

带领环保人员到达现场处理，现场检查时企业正常生产，现场责令企业立即停工整改，并拆除生物质锅炉和热压胶罐体。2023 年 3 月 4 日该企业完成拆除设备拆除。

五、下一步工作

下一步，将持续加大该企业的监管力度，防止其在未取得环评资质的情况下擅自开工经营。

附件：拆除照片

枣庄市生态环境局峄城分局

2023 年 3 月 7 日

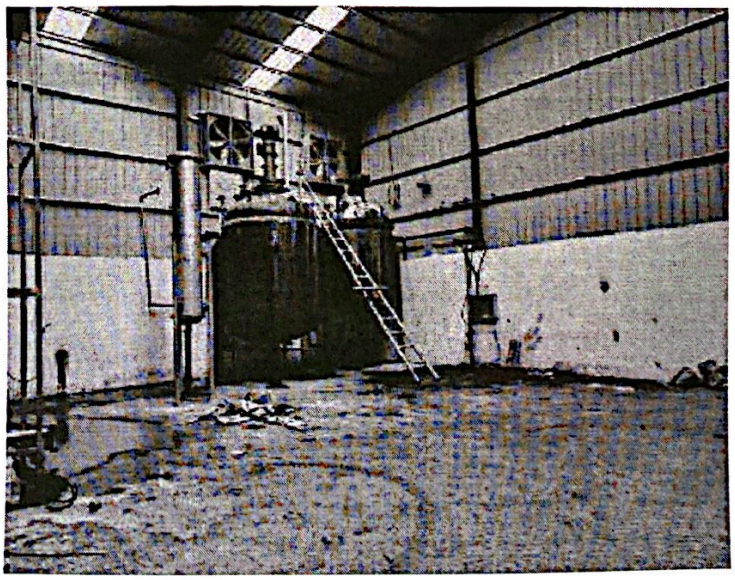

扫描全能王

11:44
2023-03-04 星期六 枣庄市 枣庄市君奥木业有限公司
水印相机

11:45
2023-03-04 星期六 枣庄市 枣庄市君奥木业有限公司
水印相机

11:49
2023-03-04 星期六 枣庄市 峄城东立交入口(临沂方向)

扫描全能王